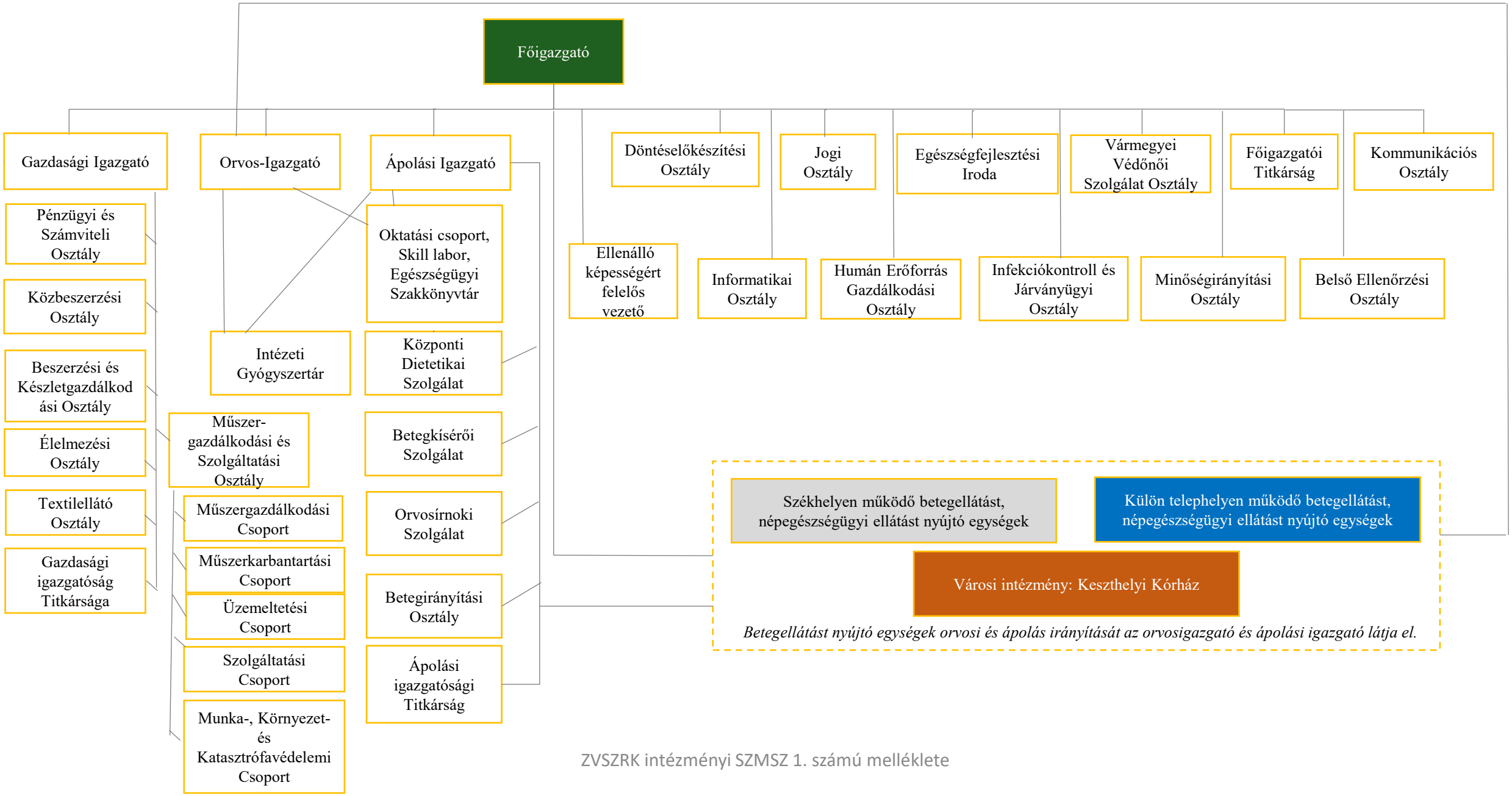# Irányító vármegyei intézmény felépítése